

12/10/2020

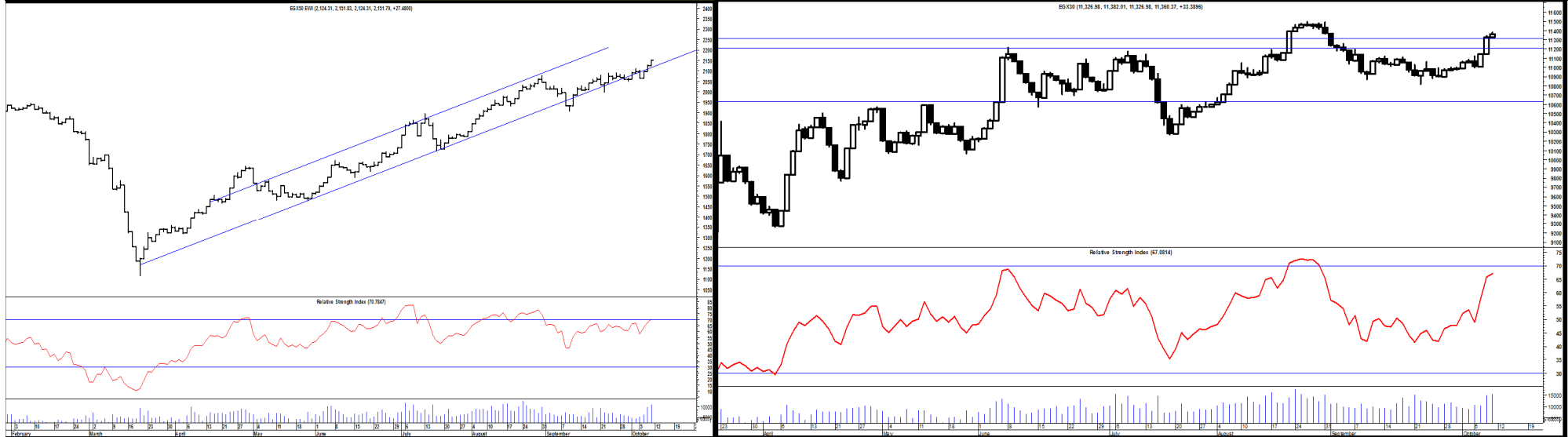

التقرير الفني اليومي



EGX ٥٠ EWI "٢١٥١,٧٩"

أغلق المؤشر على ارتفاع بنسبة ١,٢٩% وقد استطاع المؤشر استكمال الاتجاه الصاعد واخترق مستوى ٢١٠٠ ولذا نرى انه طالما حافظ على مستوى ٢١٠٠ فإنه يستهدف مستوى ٢٢٠٠ ثم ٢٣٠٠.

EGX ٣٠ " 11360.37"

أغلق المؤشر على ارتفاع بنسبة ٠,٢٩% ويواجه المؤشر مستوي المقاومة ١١٥٠٠ الذي يعتبر مستوي مقاومة قوي لم يستطع المؤشر اختراقه في الفترات السابقة ولكننا نرى ان المؤشر قد يخترق مستوي المقاومة في هذه المحاولة و يستهدف مستوي ١٢٠٠٠ ولكننا ننصح بالاهتمام بمنطقة (١٠٨٧٠ - ١٠٨٠٠) كمستوي وقف خسارة والاهتمام بالانخفاضات الاخيرة بالاسهم .

1950	2000	2055	دعم	10575	10800	11000	دعم
2300	2200	2130	مقاومة	12000	11800	11500	مقاومة

ملخص التقرير

محلل فنى أول: السيد الكحكى CFTe,CETA selkahki@eac-finance.com

مدير ادارة التحليل الفنى: محمد محمود معاطى CFTe,CETA mmaaty@eac-finance.com

هذا التقرير مبني على أسس التحليل الفني و هو معد لتقديم نصيحة إستشارية غير ملزمة للمستثمرين الذين يقومون بأخذ قراراتهم الإستثمارية بأنفسهم و يتحملون المسؤولية القانونية و المادية المترتبة عليها دون أدنى مسؤولية على الشركة المصرية العربية - "نمار". ولا يعتبر هذا التقرير عرضاً أو توصية للشراء أو البيع أو الإكتتاب في أي من الأوراق المالية. و إذ تبذل الشركة المصرية العربية - "نمار" الجهد في أن تكون المعلومات والبيانات الموجودة بالتقرير صحيحة و كاملة إلا أنها تخلي مسؤوليتها عن أي خطأ أو سهو. كما نؤكد أن هذا التقرير إستخدم بيانات من مصادر متعارف على مصداقيتها بالإضافة إلى تضمنه بعض التقديرات المهنية. هذا التقرير خدمه خاصه لعملائنا

12/10/2020



الاسم الاستراتيجية	دعم		مقاومة		وقف خسارة	الاهداف		تاريخ الشراء	الاتجاه مدى قصير	الاغلاق	رويترز	اسم السهم
	دعم ٢	دعم ١	مقاومة ٢	مقاومة ١		هدف ٢	هدف ١					
قطاع الخدمات المالية												
ننصح بالاحتفاظ ومتابعة مستوي وقف الخسائر	60.300	63.000	75.000	70.000	65.85	75.00	70.00	07/06/2020	عرضي	67.550	COMI	البنك التجاري الدولي
ننصح بالمتابعة مع انتظار اشارة شراء	2.400	2.650	3.400	3.200	-	-	-	-	عرضي	3.090	BTFH	بلتون القابضة
ننصح بالمتابعة مع انتظار اشارة شراء	12.000	12.500	14.500	14.000	-	-	-	-	عرضي	14.000	HRHO	المجموعه الماليه هيرمس القابضه
ننصح بالمتابعة مع انتظار اشارة شراء	4.500	5.000	6.500	6.000	-	-	-	-	عرضي	5.320	ODIN	أودن للاستثمارات المالية
ننصح بالاحتفاظ ومتابعة مستوي وقف الخسائر	3.300	3.700	5.500	4.500	4.00	4.70	4.50	31/08/2020	عرضي	4.190	PIOH	بايونيرز القابضة للاستثمارات المالية
ننصح بالمتابعة مع انتظار اشارة شراء	10.500	11.500	13.000	12.500	-	-	-	-	صاعد	11.950	ADIB	مصرف أبو ظبي الاسلامي
ننصح بالمتابعة مع انتظار اشارة شراء	12.500	13.600	18.000	16.000	-	-	-	-	صاعد	15.080	AFDI	الأهلي للتنمية و الأستثمار
ننصح بالاحتفاظ ومتابعة مستوي وقف الخسائر	0.500	0.600	0.800	0.750	0.65	0.85	0.75	17/08/2020	عرضي	0.684	AMER	عامر جروب
ننصح بالمتابعة مع انتظار اشارة شراء	15.000	18.000	24.000	22.000	-	-	-	-	عرضي	21.180	AMIA	الملتقى العربي
ننصح بالاحتفاظ ومتابعة مستوي وقف الخسائر	1.430	1.500	1.800	1.700	1.50	1.70	1.50	03/06/2020	عرضي	1.601	CCAP	القلعة للاستثمارات المالية
ننصح بالمتابعة مع انتظار اشارة شراء	0.370	0.430	0.600	0.550	-	-	-	-	عرضي	0.462	AIH	ارابيا انفسمنتنس هولدنغ
ننصح بالمتابعة مع انتظار اشارة شراء	3.100	3.200	3.800	3.600	-	-	-	-	هابط	3.470	CICH	سي اي كابيتال
قطاع المنتجات المنزلية و الشخصية												
ننصح بالمتابعة مع انتظار اشارة شراء	2.050	2.550	3.700	3.300	-	-	-	-	هابط	3.050	ACGC	العربية لحليج الاقطن
ننصح بالمتابعة مع انتظار اشارة شراء	0.900	1.100	1.500	1.270	-	-	-	-	هابط	1.176	KABO	النصر للملابس و المنسوجات - كابو
ننصح بالاحتفاظ ومتابعة مستوي وقف الخسائر	1.400	1.550	1.800	1.700	1.60	1.95	*1.75	30/08/2020	عرضي	1.573	DSCW	دايس للملابس الجاهزة
ننصح بالمتابعة مع انتظار اشارة شراء	4.200	5.000	6.900	5.850	-	-	-	-	عرضي	5.390	APSW	العربية و بولفارو للغزل و النسيج
ننصح بالاحتفاظ ومتابعة مستوي وقف الخسائر	3.200	3.600	4.500	4.200	3.50	-	4.00	23/09/2020	صاعد	3.830	PRCL	العامه لمنتجات الخزف - شيني

12/10/2020



الاسم الاستراتيجية	دعم		مقاومة		وقف خسارة	الاهداف		تاريخ الشراء	الاتجاه مدى قصير	الاعلاق	رويترز	اسم السهم
	دعم ٢	دعم ١	مقاومة ٢	مقاومة ١		هدف ٢	هدف ١					
قطاع العقارات												
مجموعة طلعت مصطفى القابضة	5.500	5.900	8.000	7.200	6.00	7.5	7.00	17/08/2020	عرضي	6.700	TMGH	
مدينة نصر للاسكان والتعمير	3.500	4.000	5.000	4.500	3.00	3.20	2.85*	01/06/2020	صاعد	4.320	MNHD	
مصر الجديده للاسكان والتعمير	5.800	6.350	8.000	7.500	5.50	6.5	6*	06/08/2020	صاعد	7.120	HELI	
المصريين للاسكان والتعمير	7.500	8.000	11.000	10.000	-	-	-	-	هابط	9.000	EHDR	
بالم هيلز للتعمير	1.300	1.400	1.700	1.600	1.33	*1.55	*1.35	06/07/2020	عرضي	1.490	PHDC	
المتحدة للاسكان والتعمير	3.700	4.100	5.250	4.800	4.25	5.75	5.25	20/09/2020	صاعد	4.620	UNIT	
إعمار مصر	2.150	2.250	2.750	2.600	2.45	2.95	2.75	30/08/2020	عرضي	2.560	EMFD	
اوراسكوم كونستراكتشون	65.000	68.000	80.000	75.000	69.00	81.00	*76	24/08/2020	عرضي	70.070	ORAS	
السادس من اكتوبر للتنمية والاستثمار	10.500	11.500	14.000	14.000	-	-	-	-	عرضي	13.610	OCDI	
الشمس للاسكان والتعمير	3.900	4.400	6.000	5.400	4.10	*4.5	3.9*	22/06/2020	عرضي	4.980	ELSH	
المصرية للمنتجات السياحية	1.100	1.200	1.700	1.500	1.30	2.2	1.90	23/08/2020	عرضي	1.469	EGTS	
مينا للاستثمار السياحي و العقارى	6.000	6.500	8.500	8.000	6.70	8.50	7.70	16/09/2020	عرضي	6.890	MENA	
الاستثمار العقار العربي- اليكو	0.650	0.750	1.100	1.000	-	-	-	-	عرضي	0.851	RREI	
العقارية للبنوك الوطنية للتنمية	17.350	20.000	25.000	23.000	-	-	-	-	صاعد	20.440	NRPD	
العربية للإدارة الاصول	4.200	4.500	6.000	5.500	-	-	-	-	عرضي	4.890	ACAMD	
اوراسكوم للتنمية	2.900	3.250	4.800	4.400	3.80	5.00	4.40	07/10/2020	عرضي	4.090	ORHD	
بورتو القابضة	0.450	0.480	0.700	0.610	0.51	0.9	0.70	14/09/2020	عرضي	0.544	PORT	
المصريين للاستثمار	2.500	3.000	4.000	3.700	-	-	-	-	عرضي	3.370	EIUD	

12/10/2020



الاسم الاستراتيجية	دعم		مقاومة		وقف خسارة	الاهداف		تاريخ الشراء	الاتجاه مدى قصير	الاعلاق	رويترز	اسم السهم
	دعم ٢	دعم ١	مقاومة ٢	مقاومة ١		هدف ٢	هدف ١					
قطاع التشييد و مواد البناء												
ننصح بالمتابعة مع انتظار اشارة شراء	3.000	3.300	4.600	4.200	-	-	-	-	عرضي	3.460	ARCC	العربية للاسمنت
ننصح بالمتابعة مع انتظار اشارة شراء	1.750	2.000	2.900	2.700	-	-	-	-	هابط	2.290	GGCC	الجيزة العامة للمقاولات والاستثمار العقاري
ننصح بالمتابعة مع انتظار اشارة شراء	0.750	0.800	1.000	0.950	-	-	-	-	صاعد	0.841	UEGC	الصعيد العامة للمقاولات
ننصح بالاحتفاظ ومتابعة مستوي وقف الخسائر	14.000	15.000	21.500	19.500	15.60	21.25	19.50	20/09/2020	عرضي	16.710	ECAP	العز للسيراميك و البورسلين - الجوهره
ننصح بالمتابعة مع انتظار اشارة شراء	16.500	17.500	24.000	22.000	-	-	-	-	صاعد	20.600	DAPH	التعمير والاستشارات الهندسية
ننصح بالاحتفاظ ومتابعة مستوي وقف الخسائر	1.550	1.700	2.400	2.200	1.70	2*	1.8*	23/08/2020	صاعد	1.852	SVCE	جنوب الوادي للأسمنت
ننصح بالمتابعة مع انتظار اشارة شراء	1.850	2.450	4.000	3.150	-	-	-	-	عرضي	2.870	CERA	ريماس
ننصح بالمتابعة مع انتظار اشارة شراء	1.500	1.850	3.600	3.100	-	-	-	-	هابط	2.390	EDBM	المصرية لتطوير صناعة البناء - ليفيت سلاب
ننصح بالمتابعة مع انتظار اشارة شراء	7.000	7.500	9.500	9.000	-	-	-	-	عرضي	8.100	MCQE	اسمنت فنا
قطاع الكيماويات												
ننصح بالاحتفاظ ومتابعة مستوي وقف الخسائر	9.500	10.500	13.000	12.000	10.00	*9.5	*9	01/06/2020	عرضي	11.300	EFIC	المالية و الصناعية المصرية
ننصح بالاحتفاظ ومتابعة مستوي وقف الخسائر	16.500	17.500	22.000	20.500	18.00	*15	13.6*	01/06/2020	عرضي	18.690	ABUK	ابوقير للاسمدة
ننصح بالاحتفاظ ومتابعة مستوي وقف الخسائر	4.000	4.500	5.500	5.000	4.20	-	5.00	04/10/2020	صاعد	4.800	EGCH	الصناعات الكيماوية المصرية - كيما
ننصح بالاحتفاظ ومتابعة مستوي وقف الخسائر	7.000	7.500	10.000	9.000	7.50	8.50	*7.7	23/08/2020	عرضي	8.750	SKPC	سيدي كرير للبتروكيماويات (سيدبك)
ننصح بالمتابعة مع انتظار اشارة شراء	40.000	45.000	60.000	55.000	-	-	-	-	عرضي	48.000	MFPC	مصر للانتاج الاسمدة
ننصح بالمتابعة مع انتظار اشارة شراء	10.000	10.500	12.000	11.500	-	-	-	-	صاعد	11.200	MICH	مصر لصناعة الكيماويات
قطاع الاتصالات												
ننصح بالاحتفاظ ومتابعة مستوي وقف الخسائر	0.490	0.530	0.650	0.600	0.35	0.50	0.44	05/07/2020	عرضي	0.570	OIH	اوراسكوم للاتصالات و الاعلام
ننصح بالمتابعة السريعة والبيع علي الاهداف	10.000	11.000	13.500	12.600	11.40	13	12.50	29/09/2020	عرضي	12.500	ETEL	المصرية للاتصالات

12/10/2020



الاسراتيجية	دعم		مقاومة		وقف خسارة	الاهداف		تاريخ الشراء	الاتجاه مدى قصير	الاعلاق	رويترز	اسم السهم
	دعم ٢	دعم ١	مقاومة ٢	مقاومة ١		هدف ٢	هدف ١					
قطاع الاغذية و المشروبات												
نصح بالمتابعة مع انتظار اشارة شراء	2.700	3.200	4.400	4.200	-	-	-	-	عرضي	4.030	AJWA	اجواء للصناعات الغذائية
نصح بالمتابعة مع انتظار اشارة شراء	3.000	3.400	4.400	4.100	-	-	-	-	عرضي	3.600	IFAP	الدولية للمحاصيل الزراعيه
نصح بالمتابعة مع انتظار اشارة شراء	1.250	1.400	1.800	1.650	-	-	-	-	عرضي	1.644	ZEOT	الزيوت المستخلصة ومنتجاتها
نصح بالمتابعة مع انتظار اشارة شراء	5.500	6.000	7.500	7.000	-	-	-	-	عرضي	6.460	JUFO	جهينة للصناعات الغذائية
نصح بالاحتفاظ ومتابعة مستوي وقف الخسائر	3.000	3.500	5.700	4.700	4.00	5.70	4.70	04/10/2020	صاعد	4.330	ISMA	الاسماعيلية مصر للدواجن
نصح بالمتابعة مع انتظار اشارة شراء	2.800	3.250	4.400	4.000	-	-	-	-	هابط	3.270	EPCO	المصرية للدواجن
نصح بالمتابعة مع انتظار اشارة شراء	5.000	5.500	7.000	6.500	-	-	-	-	عرضي	5.920	AIFI	اطلس للاستصلاح الاراضي
نصح بالمتابعة مع انتظار اشارة شراء	10.300	11.000	15.000	13.500	-	-	-	-	عرضي	13.190	MPCO	المنصورة للدواجن
نصح بالمتابعة مع انتظار اشارة شراء	4.500	5.000	6.500	6.000	-	-	-	-	عرضي	5.500	OLFI	عبور لاند للصناعات الغذائية
نصح بالمتابعة مع انتظار اشارة شراء	2.000	2.200	2.900	2.750	-	-	-	-	صاعد	2.640	NEDA	شمال الصعيد - نيو داب
نصح بالمتابعة مع انتظار اشارة شراء	5.200	5.700	7.000	6.500	-	-	-	-	عرضي	6.000	DOMT	دومتي
نصح بالاحتفاظ ومتابعة مستوي وقف الخسائر	8.000	8.800	11.000	10.500	8.80	12	11.00	29/09/2020	عرضي	9.000	SUGR	الدلتا للسكر
نصح بالاحتفاظ ومتابعة مستوي وقف الخسائر	3.000	3.300	5.000	4.500	3.40	5.50	4.70	30/08/2020	عرضي	3.520	POUL	القاهرة للدواجن
قطاع الموارد الاساسية												
نصح بالمتابعة مع انتظار اشارة شراء	7.100	7.700	10.000	9.000	-	-	-	-	عرضي	8.270	ASCM	اسيك للتعدين
نصح بالمتابعة مع انتظار اشارة شراء	2.900	3.500	5.000	4.100	-	-	-	-	صاعد	3.790	IRON	الحديد والصلب المصرية
نصح بالمتابعة مع انتظار اشارة شراء	1.100	1.270	1.700	1.500	-	-	-	-	هابط	1.428	ATQA	عتاقة
نصح بالمتابعة مع انتظار اشارة شراء	7.000	7.500	9.000	8.500	-	-	-	-	عرضي	7.800	ESRS	العز لصناعة حديد التسليح

12/10/2020



الاسم الاستراتيجية	دعم		مقاومة		وقف خسارة	الاهداف		تاريخ الشراء	الاتجاه مدى قصير	الاطلاق	رويترز	اسم السهم
	دعم ٢	دعم ١	مقاومة ٢	مقاومة ١		هدف ٢	هدف ١					
قطاع الخدمات و المنتجات الصناعية و السيارات												
ننصح بالاحتفاظ ومتابعة مستوي وقف الخسائر	6.000	6.600	8.200	7.700	6.90	8.20	7.70	12/08/2020	عرضي	7.580	SWDY	السويدى للكابلات
ننصح بالمتابعة مع انتظار اشارة شراء	2.500	2.700	3.300	3.100	-	-	-	-	عرضي	2.830	AUTO	جي بي اوتو
ننصح بالمتابعة مع انتظار اشارة شراء	1.070	1.240	1.700	1.570	-	-	-	-	هابط	1.429	UASG	العربية المتحدة للشحن و التفريغ
ننصح بالاحتفاظ ومتابعة مستوي وقف الخسائر	11.000	12.650	15.500	14.500	12.00	14.8	13.50	24/08/2020	صاعد	13.700	CSAG	القناة للتوكيلات الملاحية
ننصح بالمتابعة مع انتظار اشارة شراء	1.800	2.000	2.600	2.400	-	-	-	-	هابط	2.050	ELEC	الكابلات الكهربائية المصرية
ننصح بالمتابعة مع انتظار اشارة شراء	9.500	10.000	12.000	11.000	-	-	-	-	عرضي	10.500	ETRS	المصرية لخدمات النقل (ايجيترانس)
ننصح بالاحتفاظ ومتابعة مستوي وقف الخسائر	2.100	2.300	3.500	3.100	2.40	3.10	2.80	12/08/2020	عرضي	2.730	AMOC	الاسكندرية للزيوت المعدنية
ننصح بالمتابعة مع انتظار اشارة شراء	2.800	3.160	4.500	4.000	-	-	-	-	صاعد	3.410	UNIP	يونيفرسال للتعبئة والتغليف
اسهم اخرى												
ننصح بالاحتفاظ ومتابعة مستوي وقف الخسائر	0.800	0.900	1.300	1.200	1.03	1.20	1.14*	03/06/2020	عرضي	1.060	EKHO	القابضة الكويتية
ننصح بالاحتفاظ ومتابعة مستوي وقف الخسائر	6.200	6.800	8.000	7.700	6.20	8.00	7.50	29/09/2020	صاعد	6.890	RACC	راية لخدمات مراكز الاتصالات
ننصح بالمتابعة السريعة والبيع على الاهداف	5.000	5.400	7.000	6.600	5.80	5.80	5.50	16/09/2020	صاعد	6.090	ORWE	النساجون
ننصح بالاحتفاظ ومتابعة مستوي وقف الخسائر	6.000	7.000	8.000	8.500	7.00	12.50	10.00	02/09/2020	عرضي	7.730	RAKT	راكتا
ننصح بالاحتفاظ ومتابعة مستوي وقف الخسائر	6.300	7.000	9.000	8.500	7.00	9.20	8.50	03/09/2020	صاعد	7.990	MTIE	ام ام جروب
ننصح بالاحتفاظ ومتابعة مستوي وقف الخسائر	10.000	10.950	14.500	13.200	11.80	16.00	13.50	04/10/2020	عرضي	8.410	EGAL	مصر للالومنيوم

تعريفات هامة

يقصد به من ثلاثة أشهر إلى ستة أشهر	المدى المتوسط
هو تكوين السهم قيعان أعلى من القيعان السابقة و قما أعلى من القم السابقة على الرسم البياني للسهم	الاتجاه العرضي
هو تكوين السهم قما أقل من القم السابقة و قيعانا أقل من القيعان السابقة على الرسم البياني للسهم	الاتجاه الهابط
هو تحرك السهم في نطاق ثابت تقريبا بين مستوى دعم و مستوى مقاومة	الاتجاه العرضي
هو حركة عرضية عكس الاتجاه الهابط الرئيسي و لايتوقع أن يستمر ذلك التصحيح لفترة طويلة و يكون فرصة لتخفيف المراكز الشرائية على مستويات المقاومة	التصحيح العرضي
هو حركة هابطة عكس الاتجاه العرضي الرئيسي و لايتوقع أن يستمر ذلك التصحيح لفترة طويلة و يكون فرصة للاضافة للمراكز الشرائية على مستويات الدعم	التصحيح الهابط
هو مستوى أقل من مستويات الاسعار الحالية يتوقع أن يتواجد فيه قوى شرائية	الدعم
هو مستوى أعلى من مستويات الاسعار الحالية يتوقع أن يتواجد فيه قوى بيعية	المقاومة
هو مستوى أسفل مستوى الأسعار الحالية ينصح بإغلاق المراكز الشرائية حال الإغلاق أسفلة لمدة يومين متاليين لتجنب الخسائر أو الحفاظ على الأرباح المتحققة	وقف الخسارة
هو مستويات سعرية يفضل تخفيف المراكز الشرائية عندها حتى يتم تحقيق أرباح فعلية	جنى أرباح
	مناجرة

هذا التقرير مبني على أسس التحليل الفني و هو معد لتقديم نصيحة إستشارية غير ملزمة للمستثمرين الذين يقومون بأخذ قراراتهم الإستثمارية بأنفسهم و يتحملون المسؤولية القانونية و المادية المترتبة عليها دون أدنى مسؤولية على الشركة المصرية العربية – "نمار". ولا يعتبر هذا التقرير عرضا أو توصية للشراء أو البيع أو الإكتتاب في أي من الأوراق المالية. و إذ تبذل الشركة المصرية العربية - "نمار" الجهد في أن تكون المعلومات والبيانات الموجودة بالتقرير صحيحة و كاملة إلا أنها تخلي مسؤوليتها عن أي خطأ أو سهو. كما نؤكد أن هذا التقرير إستخدم بيانات من مصادر متعارف على مصداقيتها بالإضافة إلى تضمنه بعض التقديرات المهنية. هذا التقرير خدمه خاصه لعملائنا